



Nationale Naturlandschaften - Großschutzgebiete in Deutschland

Andrea Hoffmann, Nationale Naturlandschaften e.V.

Nationale
Naturlandschaften



Agenda

- 1. Über den Dachverband**
Wer wir sind
- 2. Nationale Naturlandschaften und Schutzgebietskategorien**
Was ist was: Gruppenarbeit
- 3. Auflösung**
Was ist was
- 3. Über die Dachmarke**
Wie wir kommunizieren
- 4. Fragen & Austausch**

Zur Person: Andrea Hoffmann

- Diplom-Studium der Geographie in Berlin & Eichstätt
- Umweltpraktikum 2003 im Biosphärenreservat Oberlausitzer Heide- und Teichlandschaft
- Praktika u.a. bei BMUV, Abteilung Großschutzgebiete & Naturschutz-NGO's
- Diplomarbeit zur touristischen Bedeutung von Biosphärenreservaten
- Freiberufliche Besucherzählung im BR OLHTL
- 1. Job bei EUROPARC Deutschland ab 2007 (heute NNL e.V.)
- Weitere Jobs bei verschiedenen Naturschutzorganisationen
- Seit 11/2022 zurück bei NNL e.V.: Umweltpraktikum und Jugendforum Biosphärenreservate

Über den Dachverband

- Wer wir sind -

Nationale Naturlandschaften

16

Nationalparks

(ca. 0.6 %
der Landesfläche)

18

Biosphärenreservate

(ca. 3.9 %
der Landesfläche)

104

Naturparks

(ca. 27.8 % der
Landesfläche)

3

**zertifiziertes
Wildnisgebiet**

(ca. 15.000 ha)

Nationale Naturlandschaften e. V.



ist gemeinsam mit dem VDN e.V.
Dachverband der Nationalen
Naturlandschaften



wurde 1991 gegründet und ist die
deutsche Sektion der EUROPARC
Federation



ist eine gemeinnützige Organisation



hat seinen Sitz in Berlin und 12
Mitarbeiter*innen



hat vier ehrenamtliche
Vorstandsmitglieder



hat 78 Mitglieder
(v.a. Großschutzgebietsverwaltungen
und NGOs)

Gemeinsame Aktivitäten der beiden Dachverbände



vernetzen ihre Mitglieder



beraten die NNL in
verschiedenen
Angelegenheiten



bilden Personal in
den NNL fort



veröffentlichen
Informationsmaterialien
und Fachliteratur



vereinen alle
Aktivitäten auf einer
Internetseite



organisieren Meetings
und Konferenzen in und
für die NNL



sammeln Spenden
und akquirieren
externe Finanzierung
für die NNL



entwickeln und
koordinieren Projekte und
Programme in den und
für die NNL



leisten Lobbyarbeit
für die Belange der
NNL



vermitteln zwischen der
Regierung, NGOs und der
Gesellschaft

**Nationale
Naturlandschaften**



sind Träger der
gemeinsamen
Dachmarke "Nationale
Naturlandschaften"

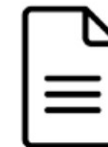

erstellen
Gutachten,
Studien, Analysen,
Umfragen

Die Nationalen Naturlandschaften

- Was ist was -



Wir Nationale Naturlandschaften
sind das **Bündnis** der Großschutzgebiete
in Deutschland.

Naturparke
Deutschland



Biosphärenreservate
Deutschland



Nationalparke
Deutschland



Wildnisgebiete
Deutschland



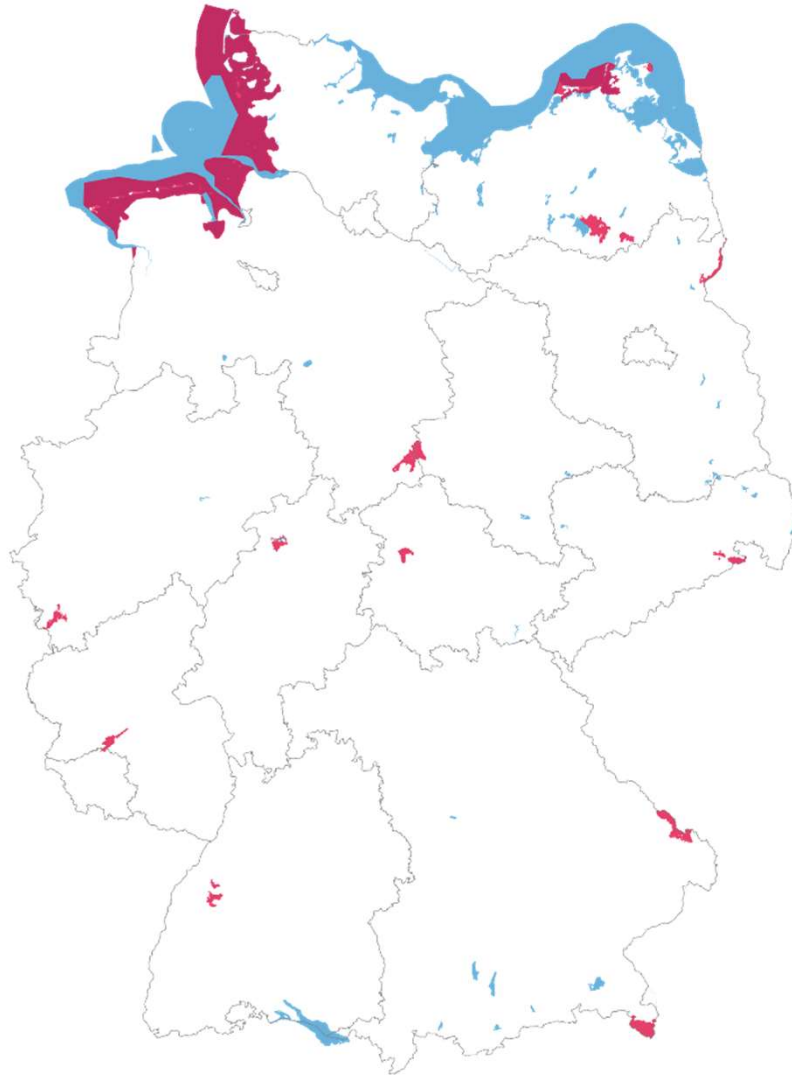

Nationalparke
Deutschland





**Wildnisgebiete
Deutschland**





**Naturparke
Deutschland**



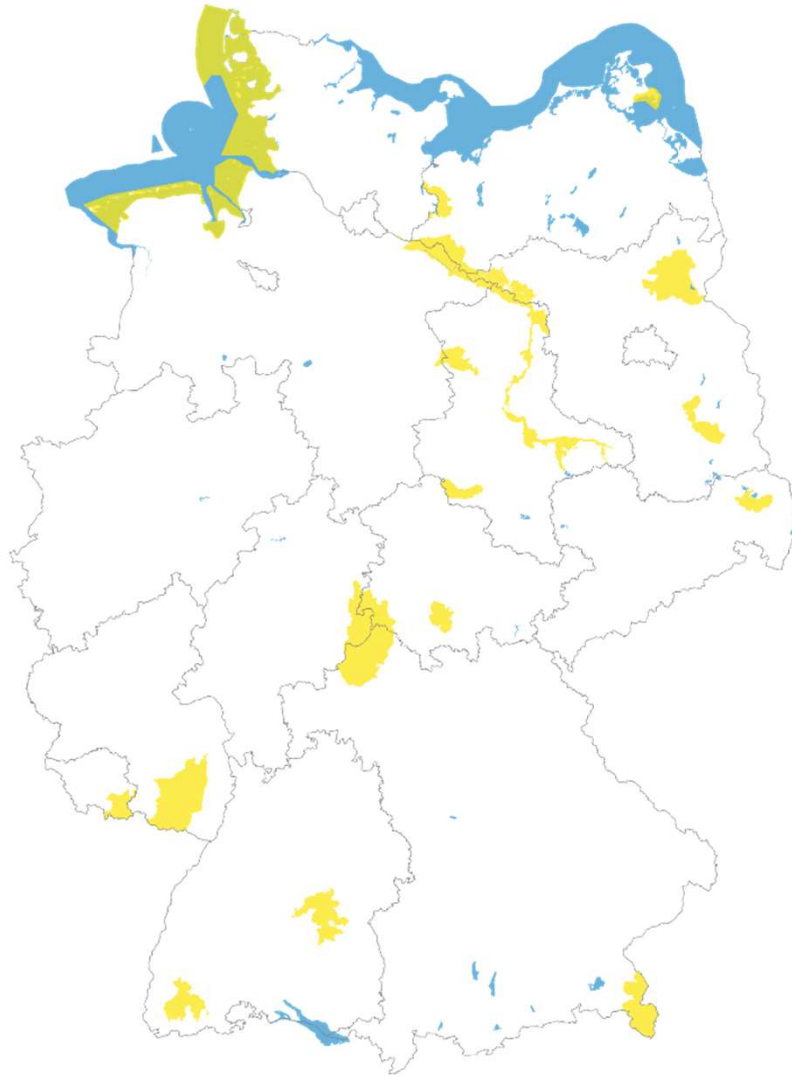

**Biosphärenreservate
Deutschland**



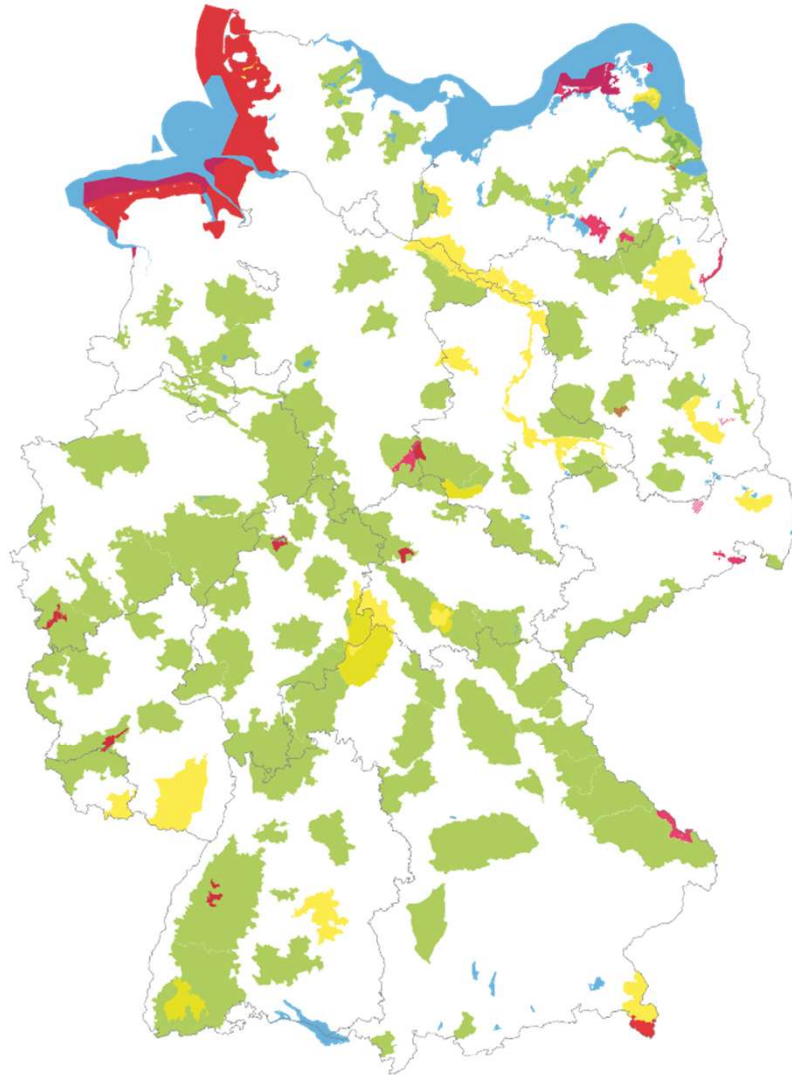

Nationale
Naturlandschaften





33%

Wir sind bundesweit regional aktiv.

Wir stehen in einem einzigartigen Dialog, denn wir sind überall in Deutschland.

Auf einem Drittel der Landesfläche bringen wir Menschen in Bewegung und laden sie zu Naturschutz, Klimaschutz und einem nachhaltigen Leben ein.

So sichern wir die Grundlagen für eine lebenswerte Zukunft für alle.

Die Nationalen Naturlandschaften und Schutzgebietskategorien

- Was ist was -

Gruppenarbeit: Begriffsdefinition

Nationalpark, Biosphärenreservat, Naturpark, Naturschutzgebiet, Landschaftsschutzgebiet

- 1. Gruppenbildung anhand der farbigen Karten**
Alle Teilnehmenden mit der gleichen Farbe finden sich zusammen
- 2. Diskussion in der Kleingruppe**
Welchen Stellenwert haben die Begriffe in eurer Schutzgebietskategorie (10-15 Minuten)
- 3. Kurze Vorstellung der Arbeitsergebnisse/ Schutzgebietskategorie**
Flipchart, Pinnwand, Sketch, Standbild, Tanzen ;-) ...?

Auflösung

- Was ist was -

Naturschutzgebiete in Deutschland

Stand: Dezember 2020



Bundesamt für Naturschutz
■ Naturschutzgebiete

Datenquellen:
Bundesamt für Naturschutz (BfN) 2022
nach Angaben der Bundesländer,
erstellt unter Verwendung von Geobasisdaten.
Geobasisdaten: © GeoBasis - DE / BKG 2019
Datenlizenz Deutschland - Namensnennung - Version 2.0
(www.govdata.de/dl-de/by-2-0)
EuroGlobalMap: © EuroGeographics

Naturschutzgebiete dienen insbesondere der Erhaltung, Entwicklung und Wiederherstellung von Lebensräumen sowie Tier- und Pflanzenarten.

Landschaftsschutzgebiete in Deutschland

Stand: Dezember 2020

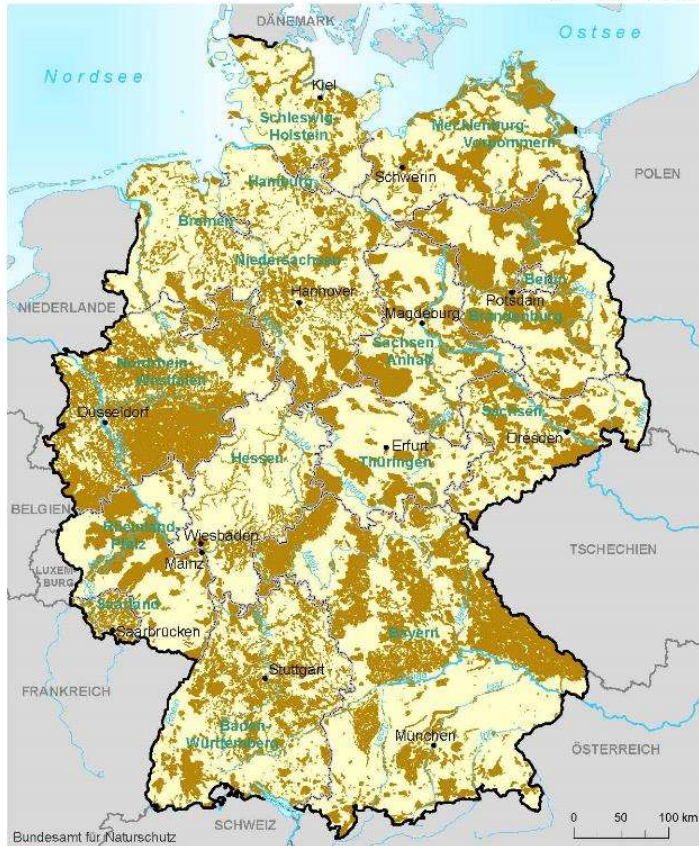

In Landschaftsschutz-
gebieten sollen Landschaft
und Natur in ihrer
Eigentümlichkeit und
Einmaligkeit erhalten
werden.

Datenquellen:
Bundesamt für Naturschutz (BfN) 2022
nach Angaben der Bundesländer,
erstellt unter Verwendung von Geobasisdaten.
Geobasisdaten: © GeoBasis - DE / BKG 2019
Datenlizenz Deutschland - Namensnennung - Version 2.0
(www.govdata.de/dl-de/by-2-0)
EuroGlobalMap: © EuroGeographics



Wildnisgebiete
Deutschland



Nationalparke
Deutschland



Wir legen in den National
parken und Wildnisgebieten
den Fokus darauf, **Natur
Natur sein zu lassen**,
sie zu erforschen und
ihre **Faszination** für alle
erlebbar zu machen.



Biosphärenreservate
Deutschland



In den Biosphärenreservaten entwickeln wir nachhaltige und klimafreundliche Zukunftsmodelle, durch die wir Menschen zu einem Leben mit der Natur einladen und **Zuversicht** erzeugen.



Naturparke
Deutschland



In den Naturparken gestalten und vermitteln wir Natur und Kulturlandschaften und ermöglichen so den Menschen, **Freude** und Lebensqualität zu erfahren.

**Verschiedene
Schwerpunkte,**



ein Ziel.

Mit einer gemeinsamen Stimme gewinnen wir ...

möglichst viele Menschen dafür, faszinierende Natur zu bewahren,
Freude in und mit der Natur zu erleben und mit Zuversicht
die Zukunft nachhaltig zu gestalten.

Über die Dachmarke

- Wie wir kommunizieren -

Ein Punkt für jede Nationale Naturlandschaft

Biosphärenreservat Rhön		Naturpark Dahme-Heideseen		Nationalpark Bayerischer Wald	
Nationalpark Kellerwald-Edersee		Nationalpark Unteres Odertal		Naturpark Altmühltal	
Nationalpark Müritz		Biosphärenreservat Südost-Rügen		Biosphärenreservat Schorfheide-Chorin	
Naturpark Drömling		Naturpark Kyffhäuser		Nationalpark Eifel	
Biosphärenreservat Schaalsee		Naturpark Lauenburgische Seen		Naturpark TERRA.vita	
Nationalpark Hochharz		Biosphärenreservat Flußlandschaft Elbe		Biosphärenreservat Pfälzer Wald	
Biosphärenreservat Vessertal		Nationalpark Sächsische Schweiz		Nationalpark Berchtesgaden	
Naturpark Insel Usedom		Naturpark Märkische Schweiz		Biosphärenreservat Spreewald	

Entwicklung des visuellen Markenbildes

- Seit 2005 Kommunikation unter einer Dachmarke
- 2021: Modernisierung des visuellen Markenbildes
- Mehr Flexibilität und Vielfalt in Gestaltung und Kommunikation
- Kreativer, aktiver und dynamischer
- Modernere, frischere Farben
- Barrierefreie Schrift
- Neue Logos

Nationale
Naturlandschaften



Vorher

Nationale
Naturlandschaften



NEU

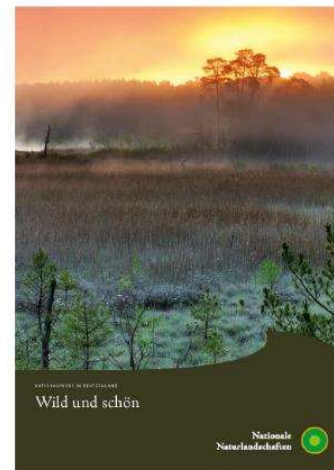
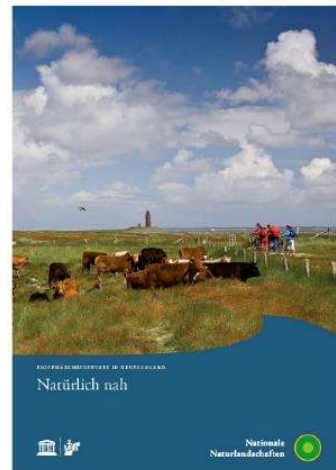



Nationale Naturlandschaften



Faszination
Freude
Zuversicht



Gemeinsam ...

... bilden wir Menschen, wir inspirieren sie zu nachhaltigem Handeln, bieten ihnen Erholung, entwickeln unsere Regionen und sichern Qualität im Naturschutz.

Fragen & Austausch



**Gemeinsam für eine
lebenswerte Zukunft**

Nationale
Naturlandschaften

